ESTUDIOS B

Planta General 15

Pisos: 04, 06, 08, 10

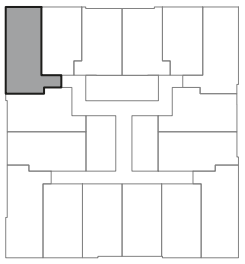

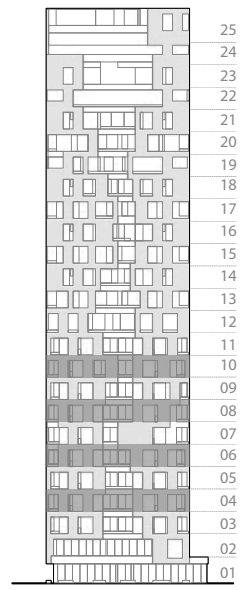

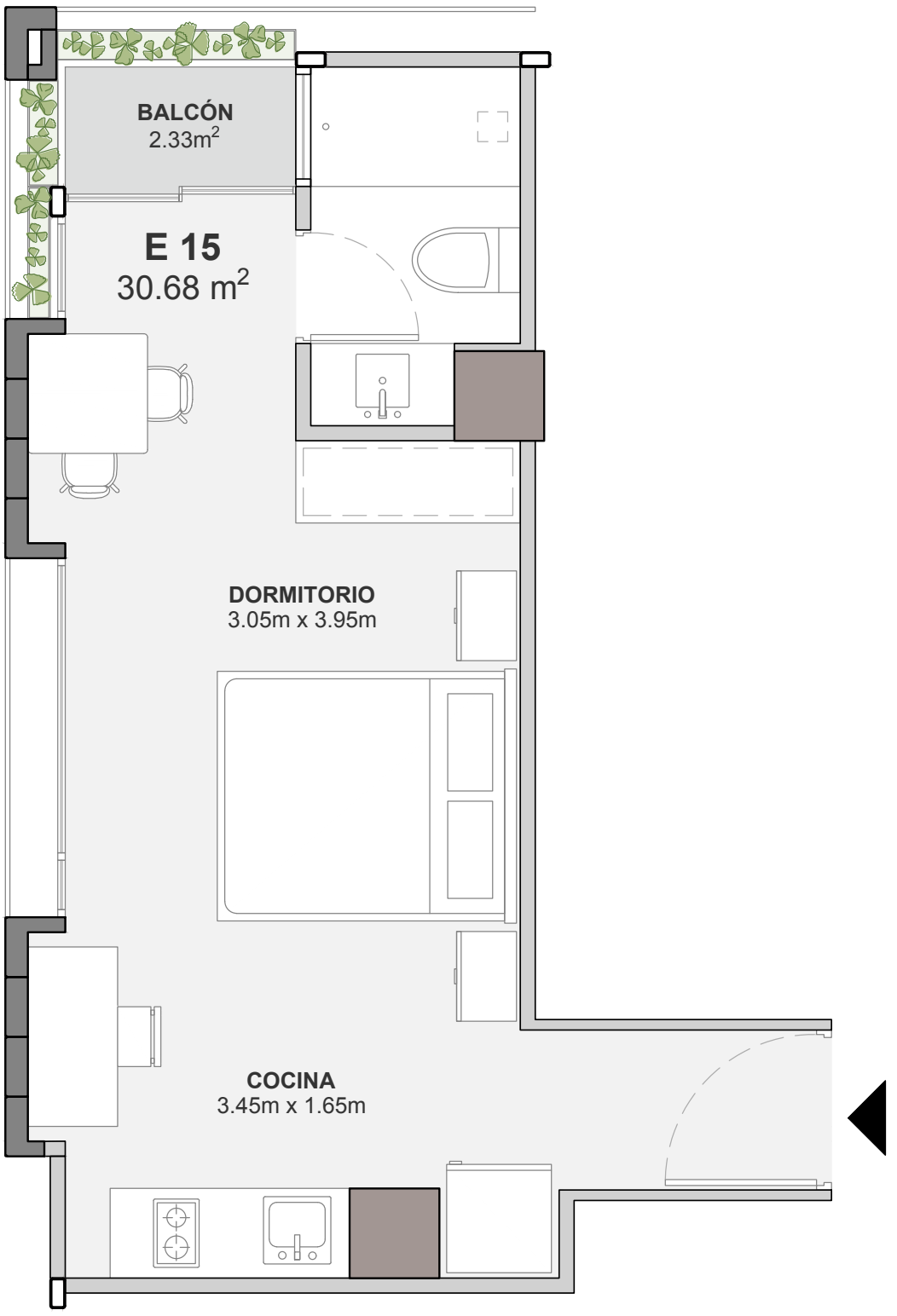

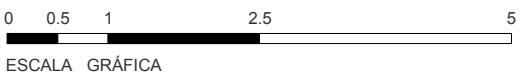

ÁREA	BALCÓN	ÁREA TOTAL	DORMITORIOS
30,68m²	2,33m²	33,01m²	1

Cocina
1 Baño

CENTRAL
LA CAROLINA

Información e imágenes referenciales, sujetas a modificaciones.
Precios pueden variar.

www.central.com.ec