ESTUDIOS B

Planta General 12

Pisos: 04, 06, 08, 10

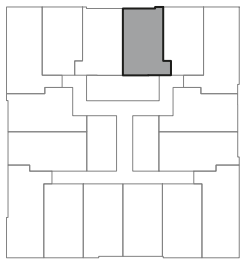

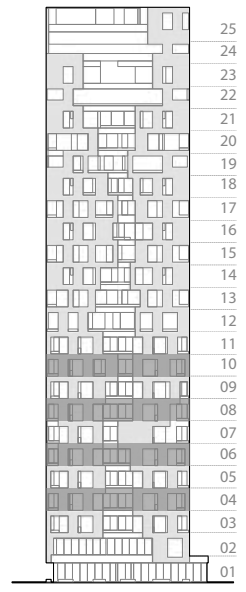

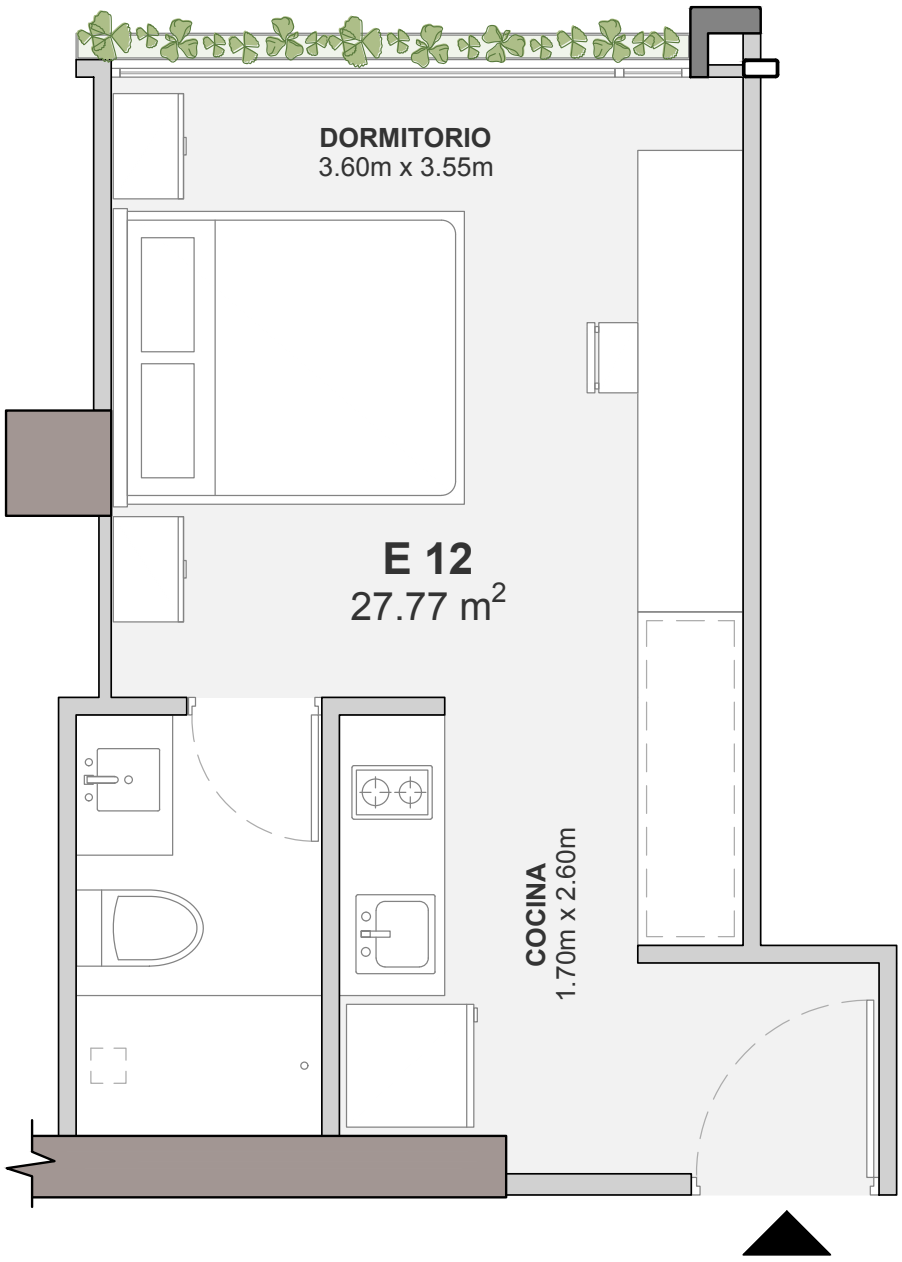

0 0.5 1 2.5 5

ESCALA GRÁFICA

ÁREA	ÁREA TOTAL	DORMITORIOS	
27,77m²	27,77m²	1	Cocina 1 Baño

CENTRAL

LA CAROLINA

Información e imágenes referenciales, sujetas a modificaciones.
Precios pueden variar.