ESTUDIOS B

Planta General 10

Pisos: 04, 06, 08, 10

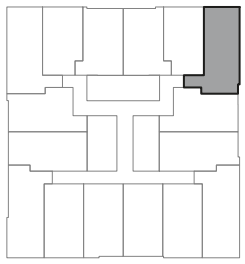

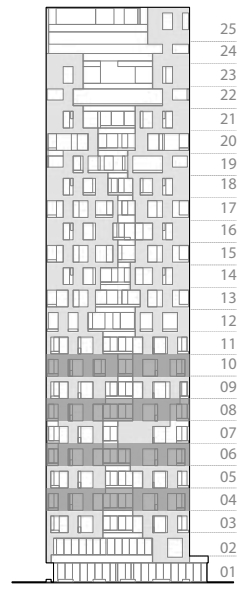

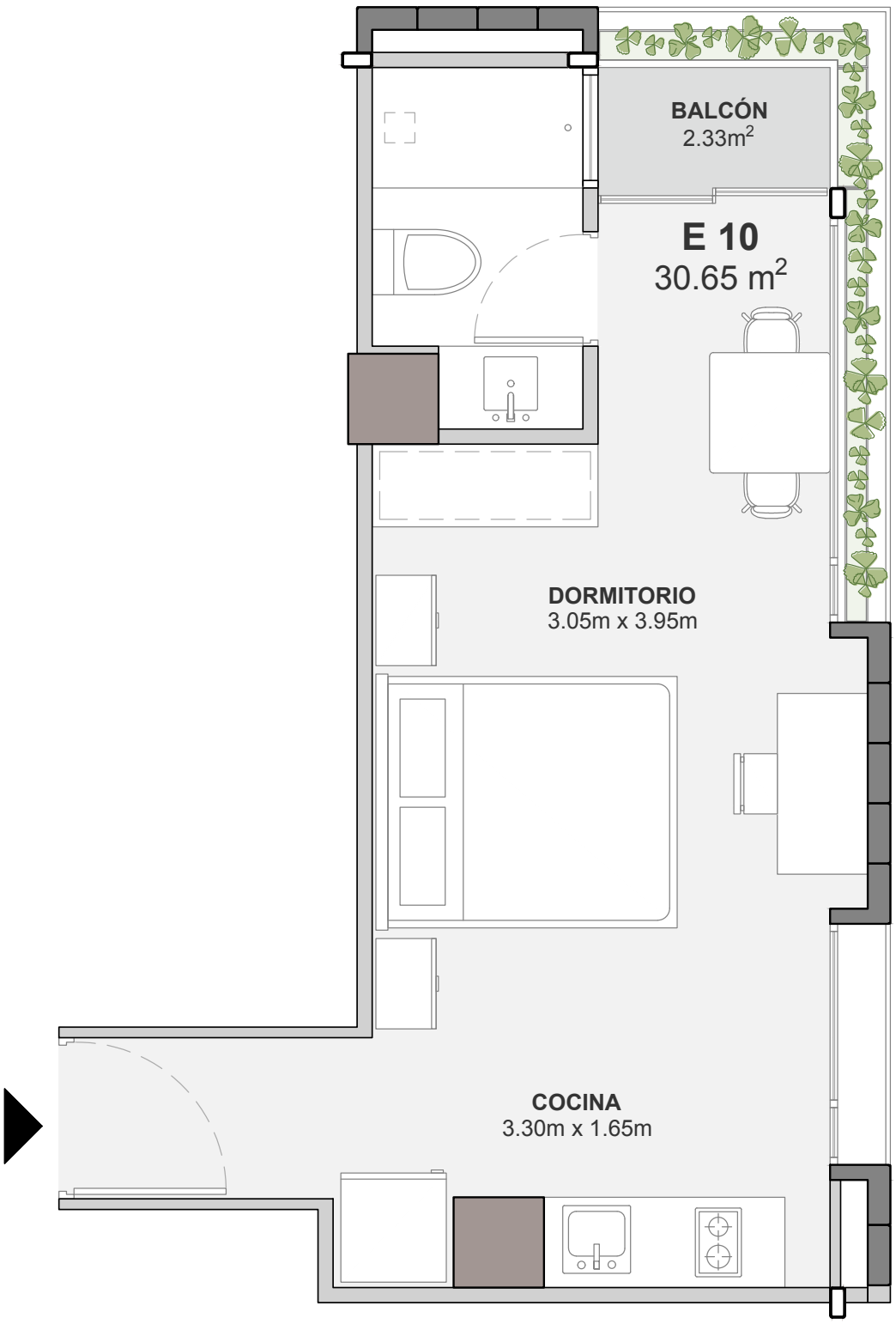

0 0.5 1 2.5 5

ESCALA GRÁFICA

ÁREA	BALCÓN	ÁREA TOTAL	DORMITORIOS
30,65m²	2,33m²	32,98m²	1

Cocina
1 Baño

Información e imágenes referenciales, sujetas a modificaciones.
Precios pueden variar.