ESTUDIOS B

Planta General 02

Pisos: 04, 06, 08, 10

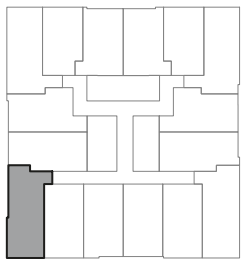

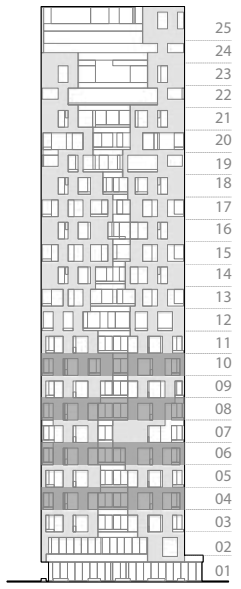

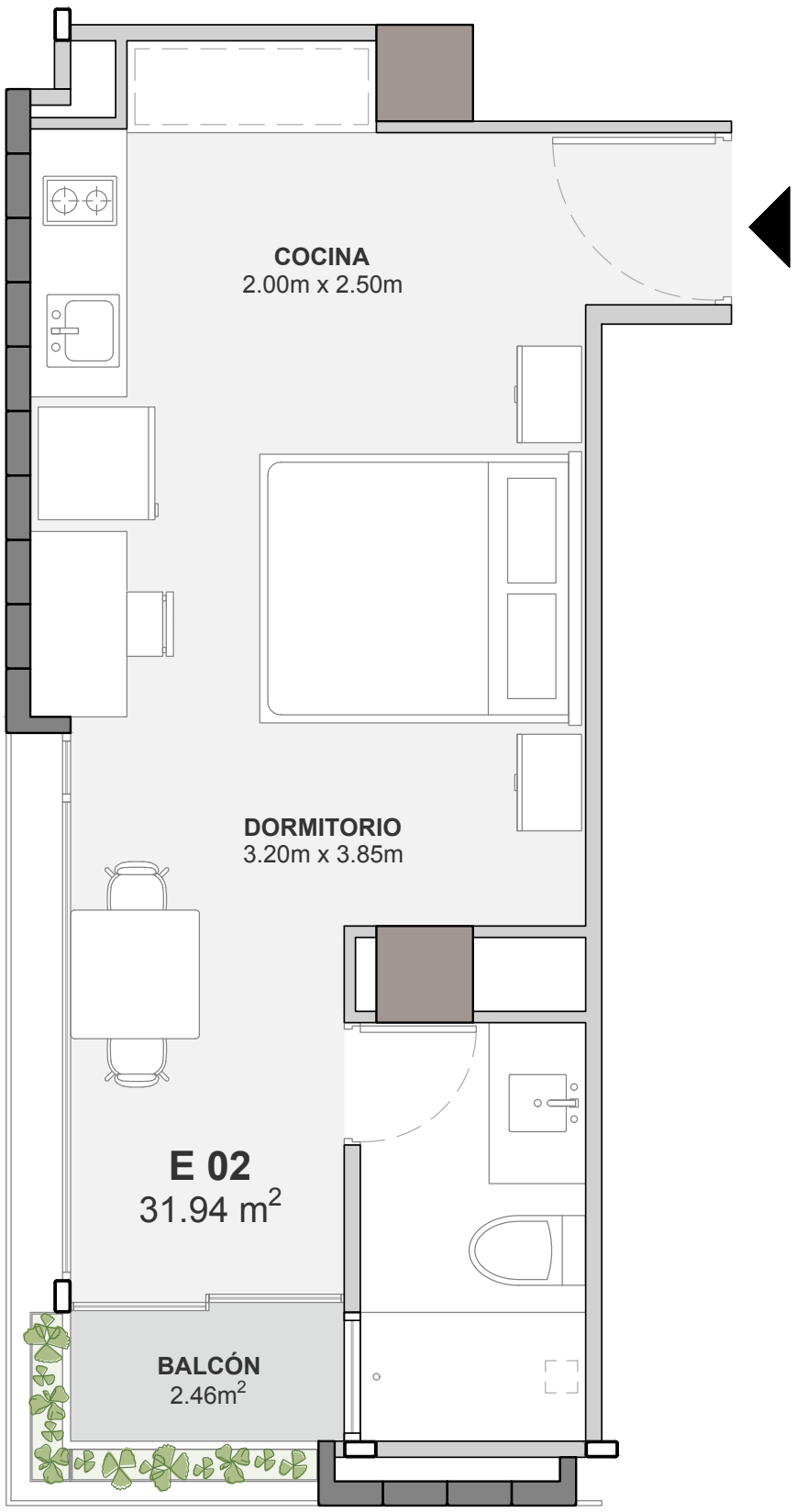

0 0.5 1 2.5 5

ESCALA GRÁFICA

ÁREA	BALCÓN	ÁREA TOTAL	DORMITORIOS
31,94m²	2,46m²	34,40m²	1

Cocina
1 Baño

Información e imágenes referenciales, sujetas a modificaciones.
Precios pueden variar.